Já sabe como acessar o aplicativo

da SulAmérica Odonto ?

Baixar app

Procure pelo aplicativo **SulAmérica Odonto** e instale.

O aplicativo está disponível para IOS e Android.

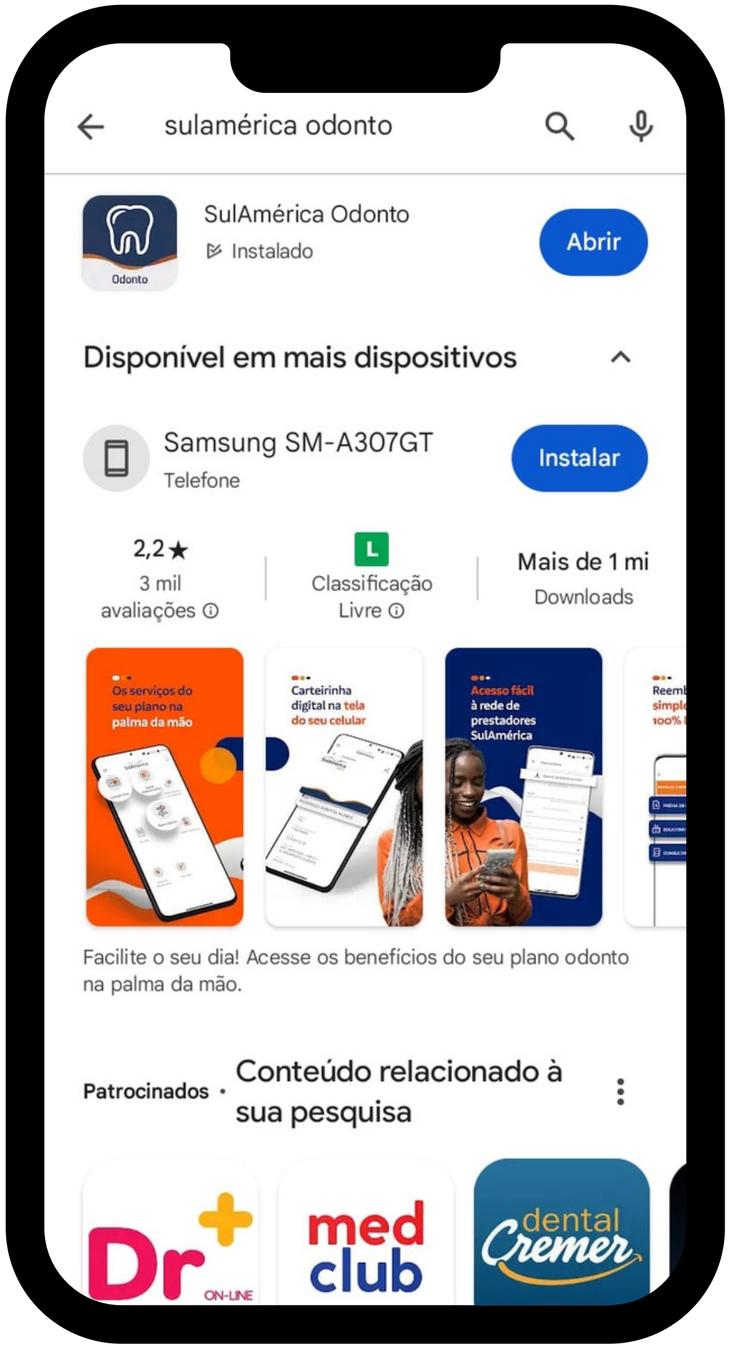

Não tenho senha

Depois de instalar o aplicativo e acessar clique em:
“Não tenho senha”.

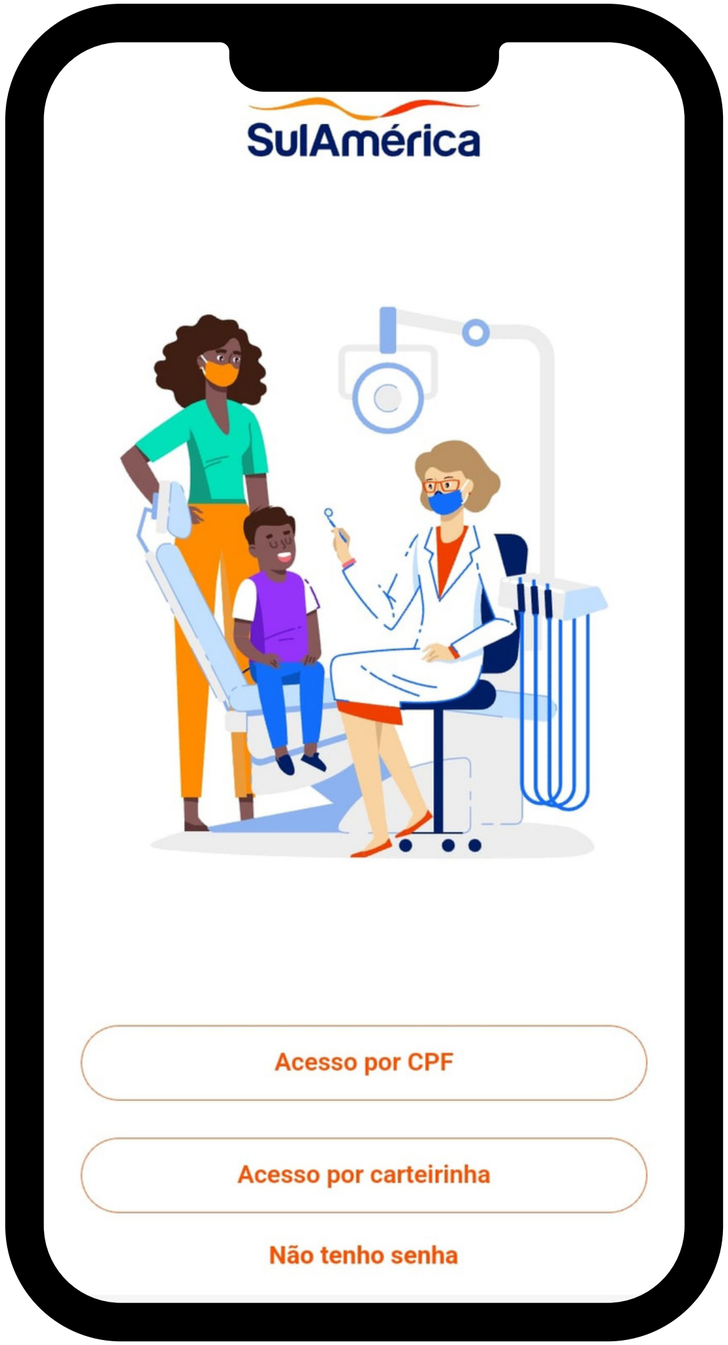

Preencha dados

O próximos passo é preencher os seus dados.

Não esqueça de informar um e-mail pessoal que tenha acesso, não pode ser o corporativo!

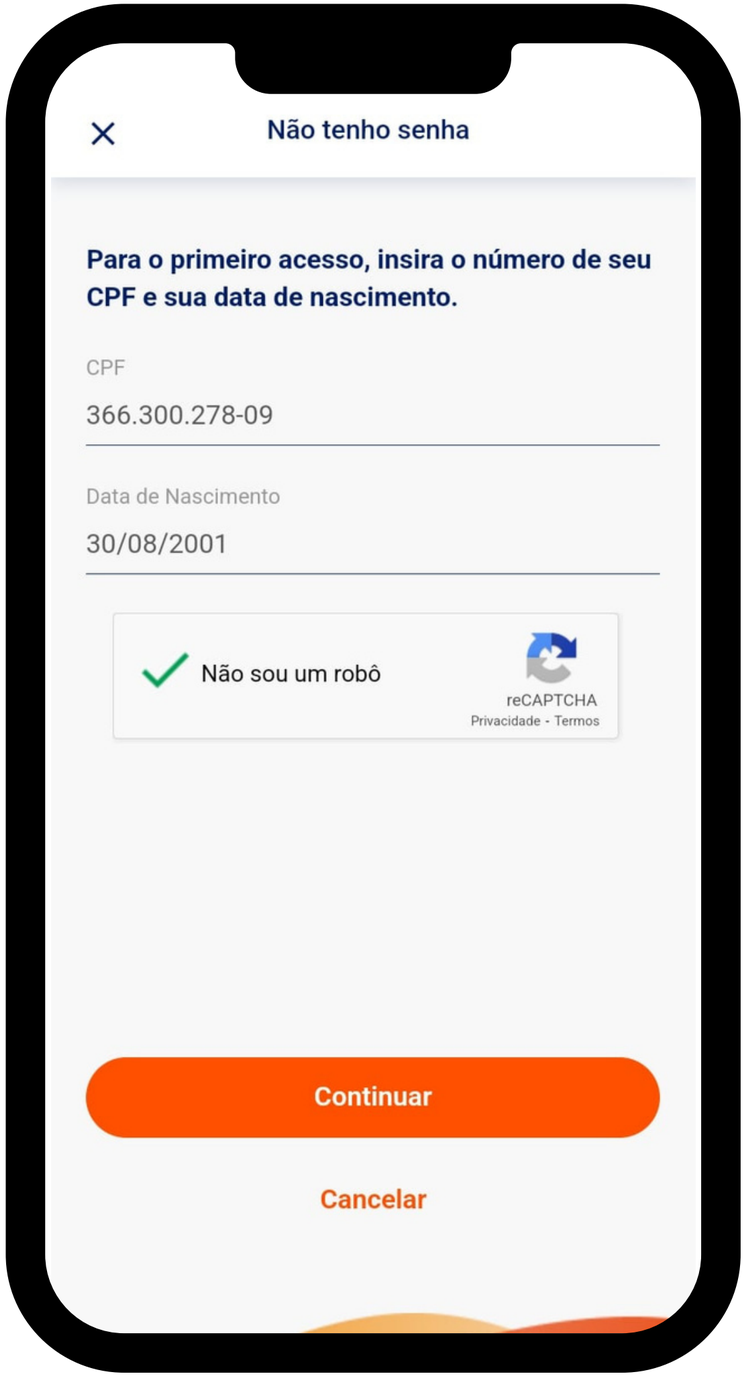

Confirmar e-maill

Clique em enviar. Você receberá um link no e-mail cadastrado, para redefinir a senha. Acesse seu e-mail para redefinir a senha.

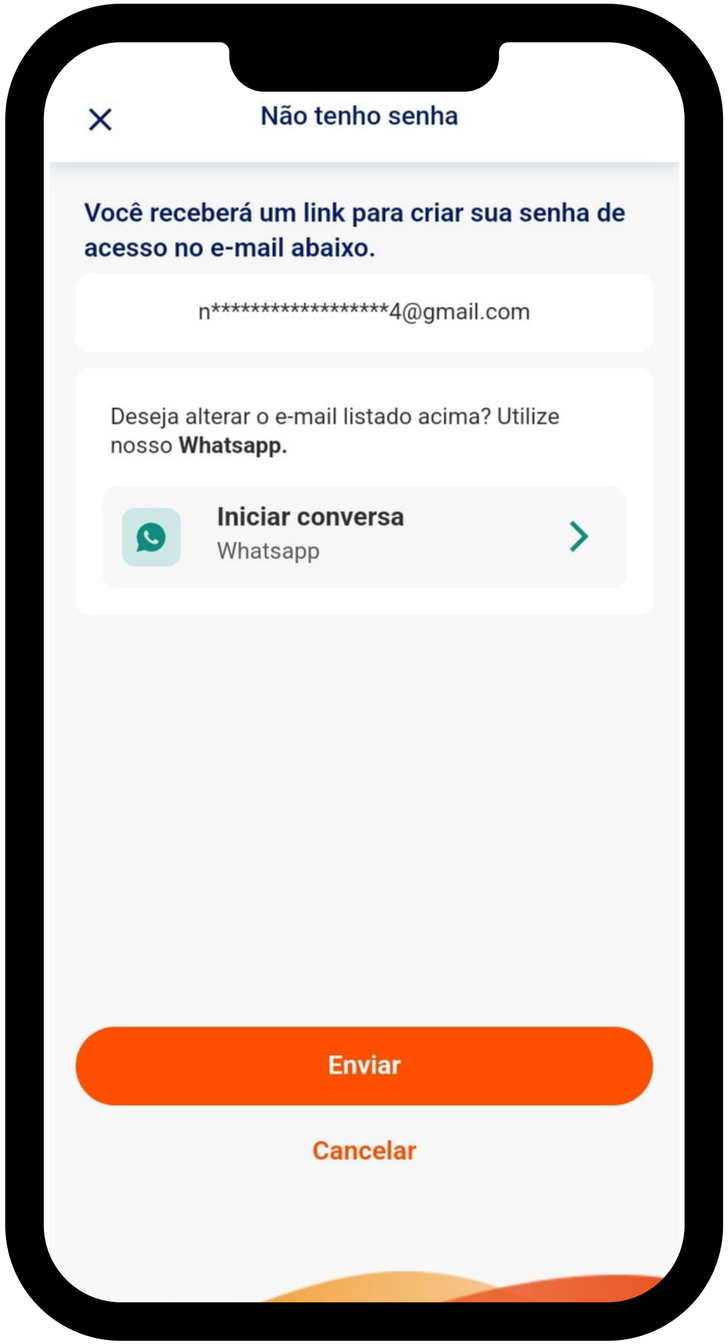



Prontinho, cadastro realizado!
Agora você tem sua carteirinha no app e pode conferir a rede credenciada.